St. Ann's Catholic Church

2 Russo Street ● Providence, Rhode Island 02904

Parroquia Santa Ana

St. Ann Pray for us
Sta. Ana ruega por Nosotros

Sacrament of Reconciliation - Saturday 3:15-3:45 PM and by appointment

Sacrament of Baptism - By appointment – Third Sunday of the month during the 10:00 am mass

Sacrament of Matrimony - Please contact the Pastor at least one year before the anticipated date of the wedding to make necessary arrangements and preparations for your marriage.

Sacrament of the Sick - If there is need of The Sacrament of the Sick please contact the rectory.

Weekend Mass Schedule
Saturday 4:00 PM English
6:00 PM Spanish
Sunday 10:00 AM English
12:00 PM Spanish

Weekday Mass
Monday through Thursday
7:30 AM (lower church)

Website: www.stannri.org

OUR CHURCH IS WHEELCHAIR ACCESSIBLE

Rev. Nolasco Tamayo, Pastor
Rev. Antony J. Siluvairayan, In Residence

Michele M. Perfetto *Business Manager*
Ana Ascano *Parish Secretary*
Jo-Anna Perfetto
Director of Religious Education
Kyle P. Jameson, KCHS
Director of Music

Parish Office Hours (Mon – Thur)
8:30 AM to 1:00 PM

Phone 401-861-5111 ● **Fax** 401-861-5111

MINISTERIO EN ESPAÑOL

HORARIO de MISAS

*DOMINGO: 12.00 pm *SÁBADO: 6.00pm *MIÉRCOLES: *Adoración Eucarística 6:00pm
*DÍAS DE PRECEPTO: Se anuncia oportunamente *Eucaristía 7:00pm

PÁRROCO: Rev. Nolasco Tamayo 401-331-3833 -
Asistente Pastoral: Hilda López 401-440-5277
Programa de Confirmación: Katherine Jiménez 401-659-7575
Catequesis de Adultos: Guillermina Arias 401-499-8387
Bautismos: Diane Delgado 401-249-1729
Grupo de Lectores: Lenin Briones 401-569-8817
Ministerio de Adoración: Mary Campos 401-954-4351

Oficina: Hilda López (401) 861-5111 ext. 103
Catequesis Infantil: Maritza Flores 401-215-8387
Grupo de Jóvenes: Francis Guevara 401-301-5063
Ministerio de Bienvenida & Ujieres: Antonio Cordón 401-516-9090
Ministerio de visita a los enfermos: Maribel Girón 401-632-1384
Comunión a los enfermos: Ricardo Jiménez 857-261-4300
Grupo de oración San Eduardo: Víctor Ortega 401-212-9145

Confesiones: Antes de las misas o con cita previa.

APRIL 21, 2024
FOURTH SUNDAY OF EASTER
SATURDAY & SUNDAY APRIL 20 & 21

4:00 p.m. - In Mem **– Shirley Arena** by Fr. Nolasco
6:00 p.m. - Spanish Mass
10:00 a.m. – 12 Anniv **– Antonio Petraca** by wife Mariana
12:00 p.m. - **Spanish Mass**

MONDAY APRIL 22 – EASTER WEEKDAY
7:30 a.m. – In Honor of the Holy Family & Blessings for Maria and her Family

TUESDAY, APRIL 23 –EASTER WEEKDAY
7:30 a.m. – Birthday Rem – **Santina Russo Ieni** by Husband and Sons

WEDNESDAY, APRIL 24 – EASTER WEEKDAY
7:30 a.m. – In Mem – **Anthony Nigri** by wife Barbara

THURSDAY, APRIL 25 – SAINT MARK
7:30 a.m. – Birthday & Anniv Rem – **Santina Russo Ieni** by Family

SATURDAY & SUNDAY APRIL 27 & 28
FIFTH SUNDAY OF EASTER

4:00 p.m. – 5th Anniv**- Ann Barone** by Sue & Tom
6:00 p.m. - Spanish Mass
10:00 a.m. –1st Anniv **– Angela Lepore** by Family
12:00 p.m. - **Spanish Mass**

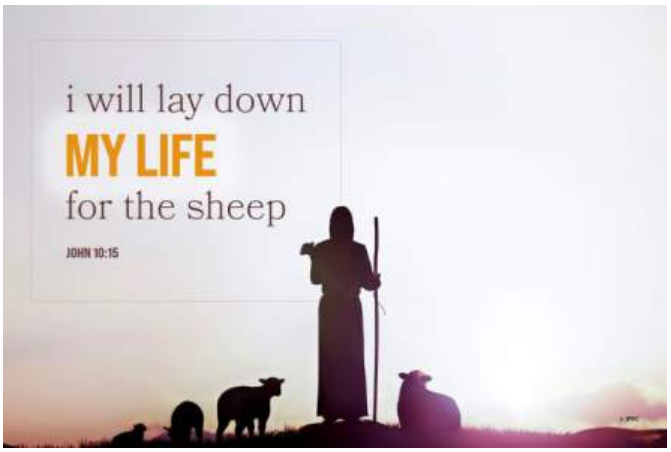

Parish Giving
Enhancing Stewardship through Electronic Funds Transfer™
Go to **Stannri.org** and visit our website

April 22 – April 28

Monday Acts 11:1-18 Ps 42:2-3; 43:3, 4 Jn 10:1-10
Tuesday Acts 11:19-26 Ps 87:1b-3, 4-5, 6-7 Jn 10:22-30
Wednesday Acts 12:24-13:5a Ps 67:2-3, 5, 6 and 8 Jn 12:44-50
Thursday 1 Pt 5:5b-14 Ps 89:2-3, 6-7, 16-17 Mk 16:15-20
Friday Acts 13:26-33 Ps 2:6-7, 8-9, 10-11ab Jn 14:1-6
Saturday Acts 13:44-52 Ps 98:1, 2-3ab, 3cd-4 Jn 14:7-14
Sunday Acts 9:26-31 Ps 22:26-27, 28, 30, 31-32 1 Jn 3:18-24 Jn 15:1-8

relevant radio
550AM
relevantradio.com

May 5 Spring Breakfast Lower Church Hall

July 18-26 St Ann's Novena

Nov 2, 2024 Parish Reunion @ Venus DeMilo

Bible Study is on Saturday's at 10 AM in the rectory and by ZOOM

Join us Monday thru Thursday at 7:30 AM in the lower Church for Daily Mass.

Confession is heard every Saturday from 3:15PM – 3:45PM.

Join us in praying the Rosary every Saturday at 3:30PM in the upper Church.

Catholic Charity Appeal
A STATE OF HOPE

The 2024 Catholic Charity Appeal "*A State of Hope*" has begun. Our parish goal remains the same as last year, $27,550.00 with an overall diocesan goal of $7 million. Please prayerfully consider a gift to the appeal as we strive for 100% parish participation. Visit **Dioceseofprovidence.org/CCA** to make a difference today

Please give generously to the 2024 Catholic Charity Appeal.

Parish Goal: $27,550.00
Total # Donors: 127
Collected To Date: $23,061.00

April 27
4 PM Lector – **Bob Ricci**
Eucharistic Minister – **Jo-Anna Perfetto**
Altar Server – **Ron Tellier**

April 28
10 AM Lector – **Michele Perfetto**
Eucharistic Minister – **Lorraine Diaz**
Altar Server – **Ron Tellier**

Mon April 29 6:30PM Rectory **Pastoral Council**

Mon May 20 6:00PM Rectory **Finance Council**

Spring Breakfast

Sunday, May 5, 2024
8:30AM – 11:30AM
@ San Miguel School
525 Branch Ave
$10.00 Adults $5.00 Children

Tickets are now on sale after every Mass and at the Rectory.

Applications are now being accepted for tuition assistance for any elementary school aged child attending Catholic School in RI. Please email the rectory for an application form. *stannprov@yahoo.com*

As you may know, Fr. Ajit has returned home to India and has started dialysis. He is awaiting a kidney transplant.

We are asking for parishioners to send an encouraging note or card to Father. Notes and cards may be dropped at the rectory and we will send them to Father Ajit. We ask that no cash or checks be included, if you would like to send money, please drop cash off to the rectory clearly marked for Fr. Ajit.

Fr. Antony will deliver the money when He visits India on April 29th. Thank you.

Saturday, May 11, 2024
Lower Church Hall

The Holy Name Society is hosting a Mother's Day Dinner on Saturday, May 11 in the Lower Church Hall. Only 45 tickets are available on a first come first served basis. Order your tickets today! $45 per person.

Mass Book

Many dates are still available for both daily and weekend Masses for this year. Please call the rectory for availability.

My dear friends, I wish to thank you all for your generosity and support at my 25th Anniversary Luncheon. Your presence there means the world to me. I especially love the cassock and chasuble you presented me with, will always remain near and dear to my heart. I truly appreciate and love you all.

CUARTO DOMINGO DE PASCUA

HECHOS 4:8-12; SAL 118:1, 8-9, 21-23, 26, 28, 29; 1 JN 3,1-2; JUAN 10:11-18

JESUS EL BUEN PASTOR

En este cuarto domingo de Pascua, escuchamos que Jesús es el Buen Pastor y nosotros somos sus ovejas. Nuestras lecturas de hoy nos llaman a reflexionar hacia adentro: ¿permitimos que Jesús pastoree nuestras vidas?

En nuestro Evangelio, Jesús revela su amor radical por nosotros. Él dice: "dare mi vida por las ovejas". Jesús nos dice que somos Suyos. Podemos comparar esta relación con la de un padre amoroso con su hijo. El padre da sin mucho a cambio y si algún mal se acercaba al hijo, el padre haría cualquier cosa incluso dar la vida por su bebé.

Somos de Cristo, incluso más de lo que un hijo lo es para sus padres. Él nos creó y sostiene nuestras vidas cada día. El mal persiste en nuestro mundo, por lo que Jesús voluntariamente dio su vida por nosotros en el Calvario para nuestra salvación. Él es nuestro Buen Pastor, ya sea que permanezcamos en Su rebaño o nos descarriemos.

Pero así como un bebé es más feliz en los brazos de un padre, así también nosotros somos más felices en el rebaño de nuestro Pastor. Y así como las ovejas se descarrian, nosotros también nos alejamos de Dios, probamos nuestros límites e incluso seguimos a los falsos pastores.

Afortunadamente, nuestro Pastor es un Buen Pastor, y Él dio Su vida por nosotros sabiendo cada pecado que cometeremos. Por lo tanto, examinemos nuestros corazones y volvamos a nuestro rebaño. Ni siquiera necesitamos encontrar el camino. Él está ahí, siempre esperándonos para guiarnos a casa

Miremos hacia adentro esta semana y preguntémonos: '¿Quién es mi Pastor?' y '¿Me he extraviado?' Nombra las áreas de tu vida que has descuidado. Pídele a Jesús que te lleve a casa. Ora por Su misericordia, busca Su perdón en los sacramentos y comienza de nuevo.

ACTIVIDADES DEL MES DE MAYO

En el mes de mayo vamos a tener varias actividades en nuestra iglesia:

4 de mayo: Mini-Retiro para niños y padres de Primera Comunión
5 de mayo: Desayuno de primavera
11 de mayo: Confesiones para los niños de la Primera Comunión
12 de mayo: Primeras Comuniones
También para terminar el mes tendremos una charla con el predicador Juan David Genao el día viernes 24 de mayo, por la tarde para toda la comunidad. Y el día sábado 25 de mayo un pequeño taller para parejas que consiste en los siguientes temas: Solución de conflictos familia- res, Cruz y resurrección en el matrimonio, Comunicación, oración y perdón en el matrimonio.

Aprovechemos esta oportunidad que se nos ofrece. Vale la pena.

Donar en linea

Si deseas dar tu ofrenda a la iglesia por medio de una transacción electrónica puedes ir al correo siguientes:
St. Annri.org y visita nuestra pagina.

Desayuno Primaveral

Domingo 5 de Mayo 2024
8:30AM – 11:30AM
San Miguel School
525 Branch Avenue
Providence, RI 02904
$10.00 Adultos $5.00 Niños mayores de 4 años

Si desean ayudar con donaciones comunicarse con Antonio 401-516-9090
Muchas Gracias!

MISA POR LAS MADRES DIFUNTAS EL 4 & 5 DE MAYO

El sábado 4 y domingo 5 oraremos por aquellas Madres que ya han partido a la casa del Padre. En los sobres blancos que hay en la salida, coloca el nombre de las personas difuntas, y la ofrenda que voluntariamente quieras dar. No incluyas otros nombres que no sean mamás o abuelas. Es el mejor regalo que podemos hacerles. Entregue los sobres a Hilda López o el padre Nolasco para colocar los nombres en el libro de recordación.

Como muchos de ustedes saben, el Padre Ajit tuvo que regresar a la India para empezar el tratamiento de diálisis. El está esperando un trasplante de riñón. Les pedimos a ustedes que envíen tarjetas de ánimo y buenos deseos para el padre. Notas y tarjetas las pueden traer a la rectoría y se las mandaremos a Él. Les pedimos que no pongan dinero en la tarjeta, pero si usted desea mandarle alguna ayuda monetaria por favor lo trae a la rectoría en un sobre con el nombre de Father Ajit. El Padre Anthony se lo entregara cuando visite la India el 29 de Abril.

Muchas gracias y Bendiciones!

NOTA DE AGRADECIMIENTO

Muchas GRACIAS y BENDICIONES a todos ustedes que han colaborado con su Tiempo, Talento y Tesoro para que tengamos una Semana Santa y Pascua muy bella en nuestra iglesia.
Que Dios les multiplique abundantemente.

ADORACION AL SANTISIMO SACRAMENTO

Miércoles la hora Santa a las 6PM y la celebración de la Santa Misa a las 7PM. Tambien el jueves Adoración privada desde las 7:30AM, hasta las 9:00PM,Viernes desde las 7:30AM Hasta las 7PM y los sábados desde 7:30AM hasta las 3PM.

GRUPO DE ORACION
VIERNES 7PM EN LA CAPILLA

AYUDEMOS A LOS POBRES CADA SEMANA

No olvides cada semana, ayudar a muchos hermanos nuestros en necesidad.
Su ayuda cada semana hará la diferencia! Dios te bendiga!!

NUESTRA CO-RRESPONSABILIDAD!!!

"Piensa en dar no como un Deber, sino como un Privilegio" (Rockefeller, Jr.)

Tiempo y Talento y Tesoro: Nuestro agradecimiento a TODOS USTEDES QUE DE ALGUNA U OTRA MANERA AYUDAN EN NUESTRA PARROQUIA. Dios les bendiga siempre. Colecta de esta semana: $4,969.58 en 136 sobres. 127 familias hicieron la promesa para las caridades católicas dando un total de 23,061.. Nuestras meta es de $27,550. Muchas gracias!!!

Los grandes Tesoros de Santa Ana...

A.A. MARIANI
AND SON FUNERAL HOME
Michael Ryan FD/RE
200 Hawkins Street • Providence, RI 02904
www.marianiandson.com 401-861-5432

MATTHEW G. LOQA P.E.
RAMZI J. LOQA, P.E.
CONSULTING ENGINEERS
49 Batcheller Ave., Providence, RI 02904
(401) 751-5529
rjloqa@verizon.net

Est. 1948 BORRELLI'S BAKERY
Fresh Italian Ingredients
Wholesale & Retail
805 CHARLES ST.
PROVIDENCE, RI
401-861-7955
@Borrellisbakerypvd
Borrellibakerypvd.com Borrellisbakeryprovidence@gmail.com

Dillon Council #3563
Serving Ss. Ann & Edward
Memberships • Hall Rentals
For More Information, Please Call
Bob Lynch at:
401-524-2674
www.dillon3563.org

Rosaries From Flowers

"Handmade from the Flowers of your Loved One"
841 MAIN STREET
TEWKSBURY, MA 01876
www.rosariesfromflowers.com
(978) 851-9103

Pontarelli-Marino Funeral Home
971 Branch Ave., Providence RI 02904
401-331-7390 Dignity
www.pontarellimarinofuneralhome.com

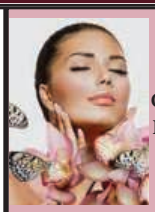
Ramona Genao
Parishioner
Cosmetologist • Make Up
Brow Artist • Esthetician
Massage Therapist
401-261-0010

24/7 Emergency Service
COMFORT SERVICE
SANTORO OIL
— A TOTAL ENERGY COMPANY —
Propane • Heating Oil • Service Plans • Air Conditioning • SmartPay Plans
Equipment Installations • Oil & Gas Service • Natural Gas Conversions
SantoroOil.com 401-942-5000

Connecting businesses to customers in realtime!

American Red Cross
Make a Difference in Your Community
VOLUNTEER
with the American Red Cross
Join today at redcross.org/Volunteer

Providence Haiti Outreach
Sponsor a Child, Change a Life
A Small Organization Doing
Big Things for the Children of Haiti

Can $5 a week change his life?
Yes, it can.
Scan to find out how.
www.ProvHaitiOutreach.org

In Remembrance of Samantha Josephson
S A M I
STOP ASK MATCH INFORM
Ask #WHATSMYNAME
BEFORE YOU GET IN A RIDE SHARE

Mallory's Army Foundation
United Together In The Fight Against Bullying...
Don't Just Teach Kindness... BE KINDNESS!
www.MallorysArmy.com
(973) 440-8657 • info@mallorysarmy.org
It's easy to join our mailing list! Just send your email address by text message:
Text MALLORYSARMY to 22828 to get started.
Message and data rates may apply.